

GINETA BUČMYTĖ

**NEKILNOJAMOJO DAIKTO
KADASTRINIŲ MATAVIMŲ BYLA**

Tomas: **1**

Nekilnojamojo turto objektas: **Statinys (statiniai)**

Registro Nr.: **50/124571 (Statiniai)**

Adresas: **Palangos m. sav. Palangos m. Jūratės g. 13**

Lapų skaičius: **39**

Pastabos: **Mokyklos salė 3C3p**



SUDERINTA

Valstybės įmonė Registrų centras

Elektroniniu parašu pasirašė: Raminta Kovalevskienė

Pareigos: Vyresnioji kadastro specialistė

Laiko žyma: 2021-05-26 14:57:55

Tomo Nr. 1
Registro 50/124571

BYLOS TOMO VIDAUS APYRAŠAS

Eil. Nr.	Dokumento pavadinimas	Dokumento		Lapų skaič.	Bylos lapų numeriai	Pastabos
		Nr.	Data			
1	BYLOS TOMO VIDAUS APYRAŠAS		2021-05-06	1	1	
2	Statinio planas "STATINIŲ IŠDĖSTYMO PLANAS"		2021-05-06	2	2-3	
3	PASTATO FOTONUOTRAUKOS 1F FORMA		2021-05-06	3	4-6	
4	STATINIŲ PLANAI		2021-05-06	5	7-11	
5	PASTATO IR JO SUDĖTINIŲ DALIŲ KADASTRO DUOMENYS 1A FORMA		2021-05-06	5	12-16	
6	PASTATO IR JO SUDĖTINIŲ DALIŲ VERČIŲ NUSTATYMAS 2A FORMA		2021-05-06	2	17-18	
7	PASTATO PATALPŲ PLOTŲ EKSPLIKACIJA 3 FORMA		2021-05-06	5	19-23	
8	6A FORMA		2021-05-06	9	24-32	
9	STATYBOS LEIDIMAS	LAP- 33- 160727 -00010	2016-07-27	6	33-38	

Vidaus apyrašo lapų 38

Matininkė Gineta Rimkė

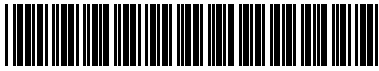

1128119882

STATINIŲ IŠDĖSTYMO PLANAS
M 1:500

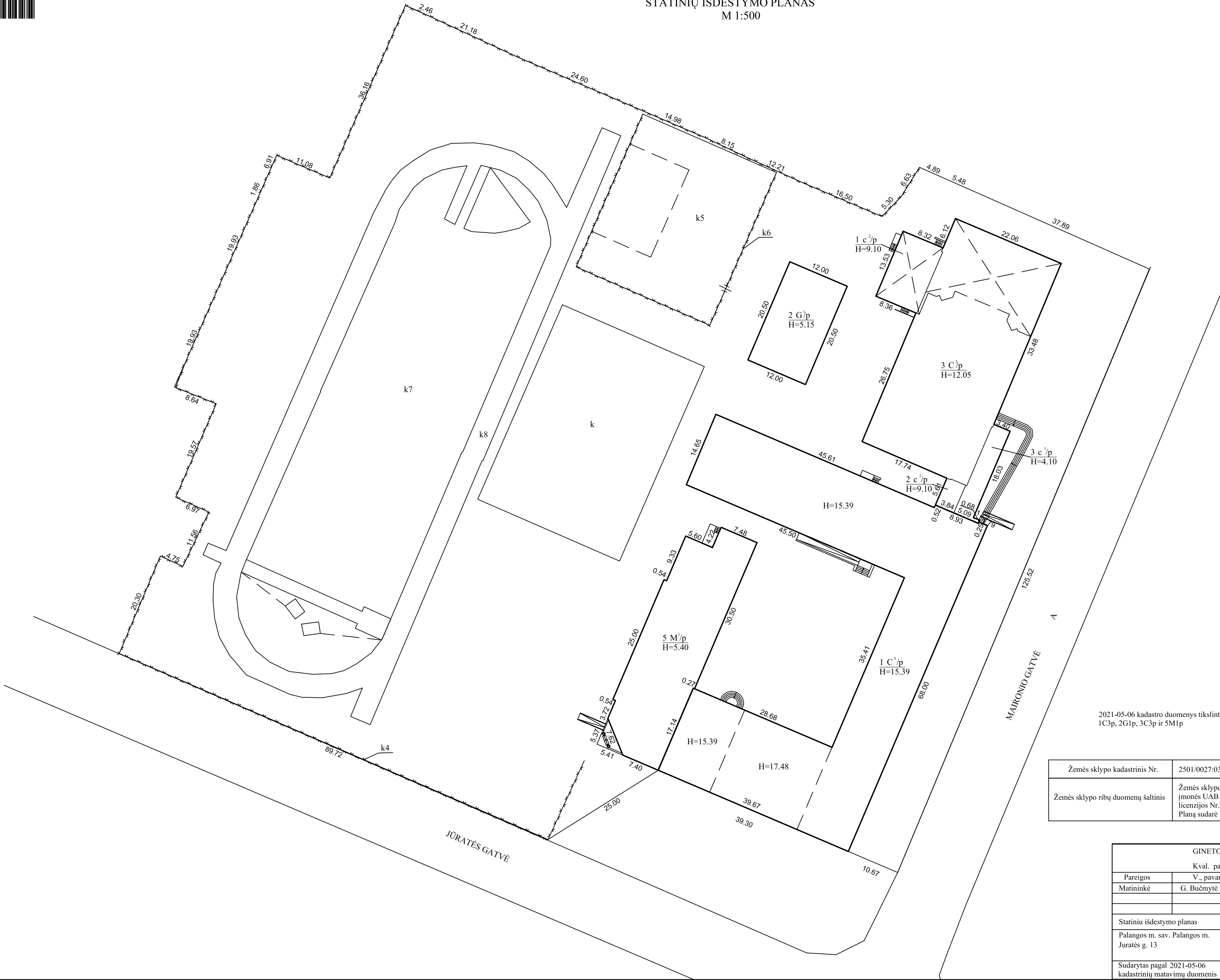
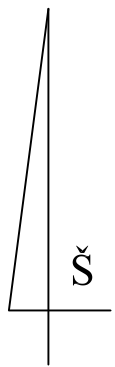

2021-05-06 kadastro duomenys tikslinti šiems pastatams:
1C3p, 2G1p, 3C3p ir 5M1p

Žemės sklypo kadastrinis Nr.	2501/0027:0304
Žemės sklypo ribų duomenų šaltinis	Žemės sklypo planas M 1:500, parengtas 2001-11-19 įmonės UAB "Korporacija matininkai" į. k. 121913439, licenzijos Nr. 180, išduota 1997-08-14, galioja iki: 2002-08-14 Planą sudarė R. Montvydas

GINETOS BUČMYTĖS INDIVIDUALI VEIKLA			
Kval. pažymėjimas Nr.2M-M-2007, išduotas 2014-04-17			
Pareigos	V., pavardė	Parašas	Data
Matininkė	G. Bučmytė		2021-05-06
Statinių išdėstymo planas			1:500
Palangos m. sav. Palangos m. Juratės g. 13			A.V.
Sudarytas pagal 2021-05-06 kadastrinių matavimų duomenis		Pastato pažymėjimas plane 1C3p	

ELEKTRONINIO DOKUMENTO METADUOMENYS

I. Dokumento pavadinimas (antraštė) Statinių išdėstymo planas

II. Dokumento sudarytojas (-ai)

Gineta Bučmytė, Palanga, Malūno g. 1J-18

III. Dokumento registracijos data ir numeris 2021-05-18 22:31:04, Nr. 1128123337

IV. Pasirašymas

Parašo paskirtis: pasirašymas

Parašą sukūrusio asmens vardas, pavardė ir pareigos Gineta Bučmytė, Matininkė, GINETA BUČMYTĖ

Sertifikatas išduotas: Gineta Bučmytė

Parašo sukūrimo data ir laikas: 2021-05-18 22:31:04

Parašo formatas: XAdES-BASELINE-T

Laiko žymoje nurodytas laikas: 2021-05-18 22:31:32

Informacija apie sertifikavimo paslaugų teikėją: EID-SK 2016

Sertifikato galiojimo laikas 2019-07-24 11:37:02 – 2024-07-22 23:59:59

Parašo paskirtis: suderinimas

Parašą sukūrusio asmens vardas, pavardė ir pareigos Raminta Kovalevskienė, Vyresnioji kadastro specialistė, Valstybės įmonė Registrų centras

Sertifikatas išduotas: Raminta Kovalevskienė

Parašo sukūrimo data ir laikas: 2021-05-26 14:54:58

Parašo formatas: XAdES-BASELINE-T

Laiko žymoje nurodytas laikas: 2021-05-26 14:55:28

Informacija apie sertifikavimo paslaugų teikėją: RCSC IssuingCA

Sertifikato galiojimo laikas 2020-03-17 08:14:17 – 2022-03-17 08:14:17

V. Pagrindinio dokumento priedų skaičius – 3

VI. Pagrindinio dokumento pridedamų dokumentų skaičius – 0

VII. Pridedami dokumentai: nėra priedų

VIII. Dokumento specifikacijos identifikavimo žymuo ADOC-V1.0

IX. Programinės įrangos, kuria naudojantis sudarytas elektroninis dokumentas, pavadinimas
RC-DSS

X. Elektroninio dokumento grupė BeDOC

XI. Informacija apie elektroninio (-ių) parašo (-ų) tikrinimą (tikrinimo data)

Visi dokumente esantys elektroniniai parašai galioja (2021-05-27 22:19:21)

XII. Papildomi metaduomenys

Nuorašą suformavo G.Bučmytė, 2021-05-27 22:19:21 RC-DSS

Matininkas(-ė) GINETA BUČMYTĖ, kvalifikacijos pažymėjimo Nr. 2M-M-2007, individualios veiklos pažymos ar verslo liudijimo Nr. 312268, el. pašto adresas (-ai): bucmyte@gmail.com, tel.: + 370 605 940 09

PASTATO FOTONUOTRAUKOS

Adresas	Palangos m. sav. Palangos m. Jūratės g. 13		
Paskirtis	Mokslo		
Pavadinimas	Mokyklos salė		
Žymėjimas plane	3C3p		
Kadastro duomenų nustatymo data	2021-05-06	Unikalus numeris	2596-1001-0037





Matininkė

GINETA BUČMYTĖ

2021-05-18 22:36:19



Lapas 2 iš 2

ELEKTRONINIO DOKUMENTO METADUOMENYS

I. Dokumento pavadinimas (antraštė) Statinio nuotraukos 1F forma

II. Dokumento sudarytojas (-ai)

Gineta Bučmytė, Palanga, Malūno g. 1J-18

III. Dokumento registracijos data ir numeris 2021-05-18 22:36:19, Nr. 1128003127

IV. Pasirašymas

Parašo paskirtis: pasirašymas

Parašą sukūrusio asmens vardas, pavardė ir pareigos Gineta Bučmytė, Matininkė, GINETA BUČMYTĖ

Sertifikatas išduotas: Gineta Bučmytė

Parašo sukūrimo data ir laikas: 2021-05-18 22:36:19

Parašo formatas: XAdES-BASELINE-T

Laiko žymoje nurodytas laikas: 2021-05-18 22:37:13

Informacija apie sertifikavimo paslaugų teikėją: EID-SK 2016

Sertifikato galiojimo laikas 2019-07-24 11:37:02 – 2024-07-22 23:59:59

Parašo paskirtis: suderinimas

Parašą sukūrusio asmens vardas, pavardė ir pareigos Raminta Kovalevskienė, Vyresnioji kadastro specialistė, Valstybės įmonė Registrų centras

Sertifikatas išduotas: Raminta Kovalevskienė

Parašo sukūrimo data ir laikas: 2021-05-26 14:57:55

Parašo formatas: XAdES-BASELINE-T

Laiko žymoje nurodytas laikas: 2021-05-26 14:58:19

Informacija apie sertifikavimo paslaugų teikėją: RCSC IssuingCA

Sertifikato galiojimo laikas 2020-03-17 08:14:17 – 2022-03-17 08:14:17

V. Pagrindinio dokumento priedų skaičius – 4

VI. Pagrindinio dokumento pridedamų dokumentų skaičius – 0

VII. Pridedami dokumentai: nėra priedų

VIII. Dokumento specifikacijos identifikavimo žymuo ADOC-V1.0

IX. Programinės įrangos, kuria naudojantis sudarytas elektroninis dokumentas, pavadinimas
RC-DSS

X. Elektroninio dokumento grupė BeDOC

XI. Informacija apie elektroninio (-ių) parašo (-ų) tikrinimą (tikrinimo data)

Visi dokumente esantys elektroniniai parašai galioja (2021-10-13 17:26:34)

XII. Papildomi metaduomenys

Nuorašą suformavo G.Rimkė, 2021-10-13 17:26:34 RC-DSS





1128013185

PUSRŪSIO PLANAS
M 1:100

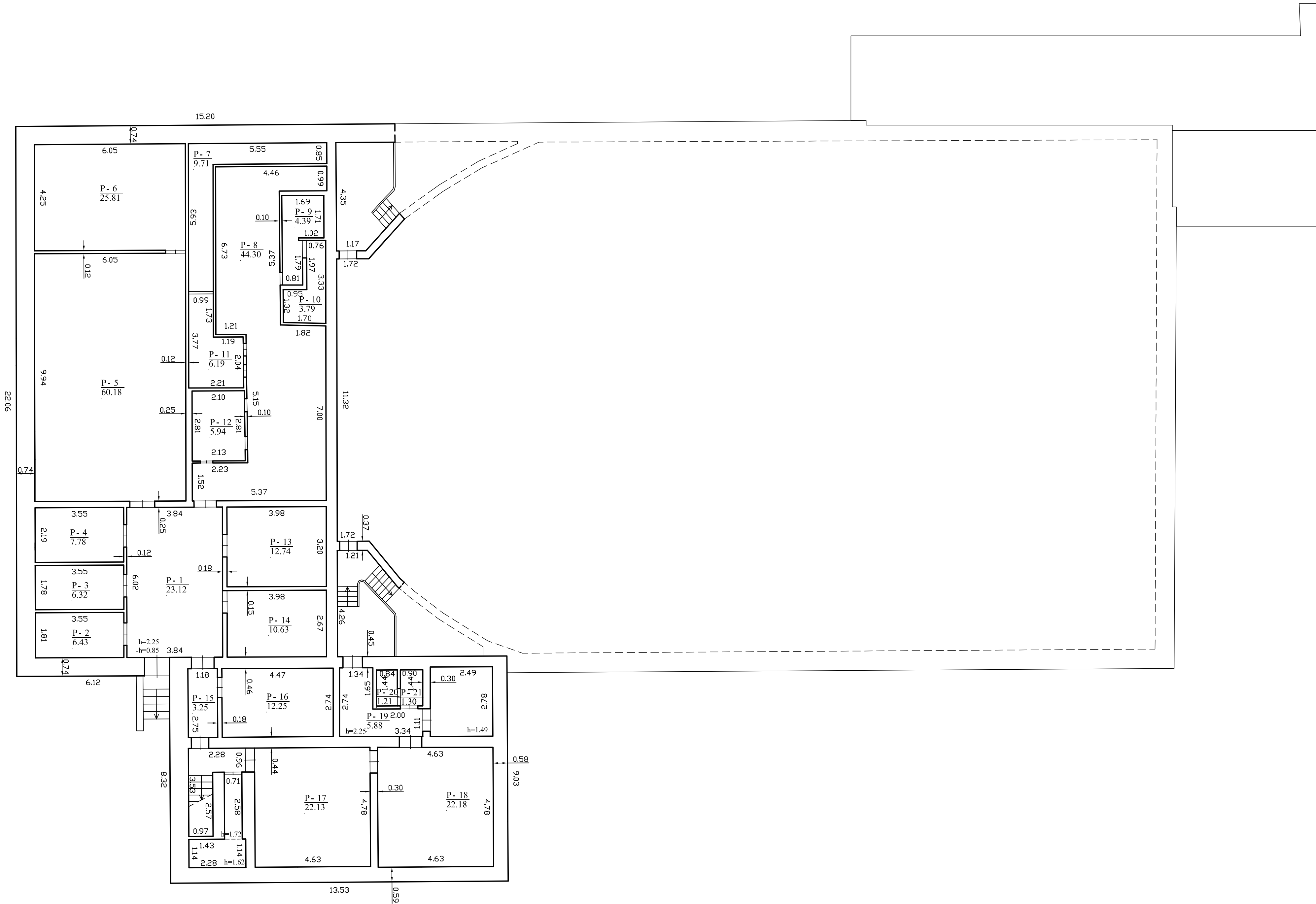

Hi=2.60

GINETOS BUCMYTES INDIVIDUALI VEIKLA			
Kval. pažymėjimas Nr.2M-M-2007, išduotas 2014-04-17			
Pareigos	V., pavardė	Parašas	Data
Matininkė	G. Bučnytė		2021-05-06
Rusio (pusrusio) planas			1:100
Palangos m. sav. Palangos m.			A.V.
Juratės g. 13			
Sudarytas pagal 2021-05-06 kadastrinių matavimų duomenis	Pastato pažymėjimas plane	3C3p	



1128013185

PIRMO AUKŠTO PLANAS
M 1:100

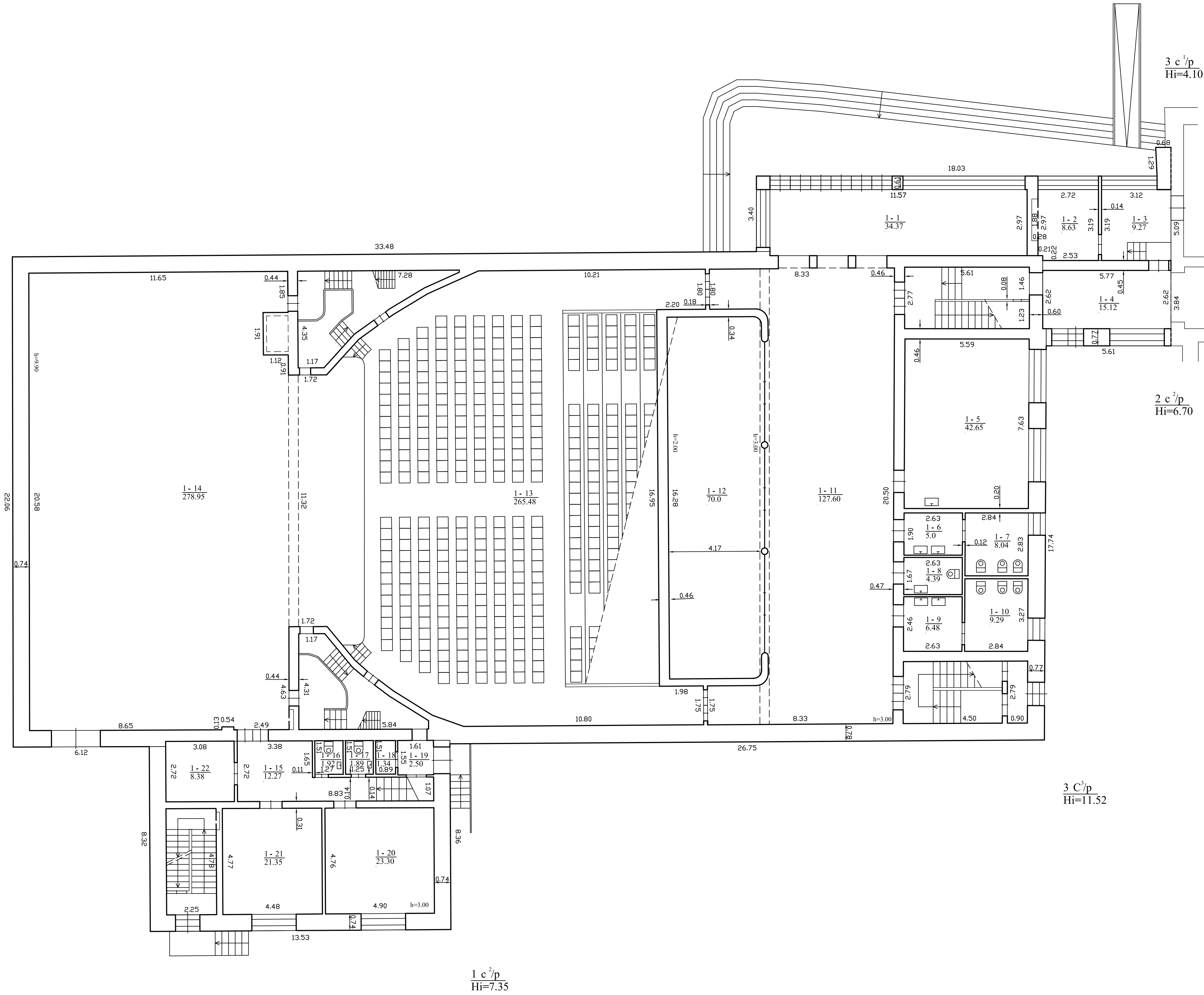

3 c¹/p
Hi=4.10

2 c²/p
Hi=6.70

3 C³/p
Hi=11.52

1 c³/p
Hi=7.35

GINETOS BŪČMYTĖS INDIVIDUALI VEIKLA			
Kval. pažymėjimas Nr.2M-M-2007, išduotas 2014-04-17			
Pareigos	V., pavardė	Parašas	Data
Matininkė	G. Bučnytė		2021-05-06
Pirmo aukšto planas			1:100
Palangos m. sav. Palangos m.			A.V.
Juratės g. 13			
Sudarytas pagal 2021-05-06 kadastrinių matavimų duomenis		Pastato pažymėjimas plane 3C3p	



1128013185

ANTRO AUKŠTO PLANAS
M 1:100

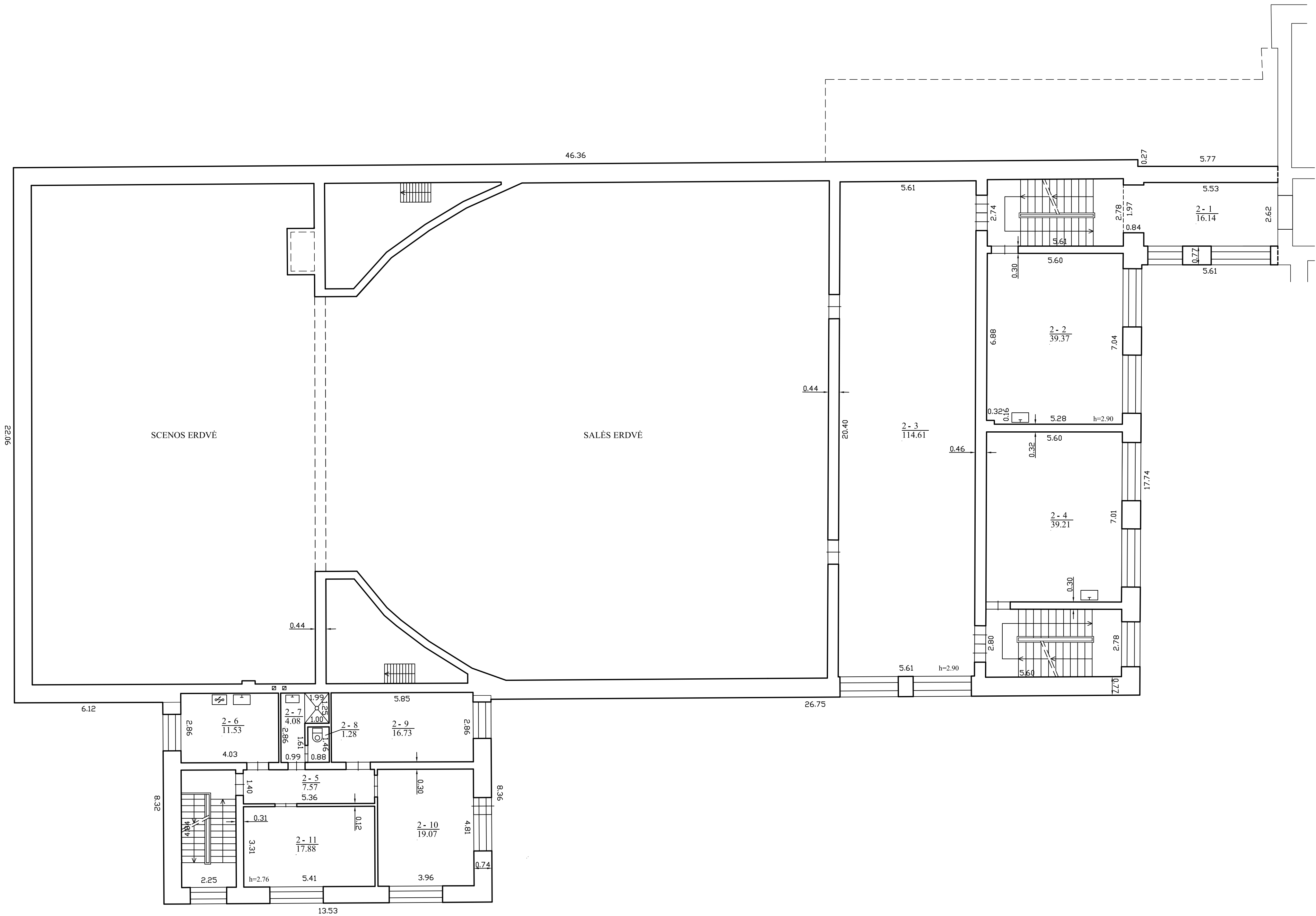

GINETOS BŪČMYTĖS INDIVIDUALI VEIKLA			
Kval. pažymėjimas Nr.2M-M-2007, išduotas 2014-04-17			
Pareigos	V., pavardė	Parašas	Data
Matininkė	G. Bučnytė		2021-05-06
Antro aukšto planas			1:100
Palangos m. sav. Palangos m.			A.V.
Juratės g. 13			
Sudarytas pagal 2021-05-06		Pastato pažymėjimas	
kadastrinių matavimų duomenis		plane	3C3p

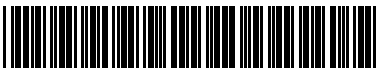

1128013185

TREČIO AUKŠTO PLANAS
M 1:100

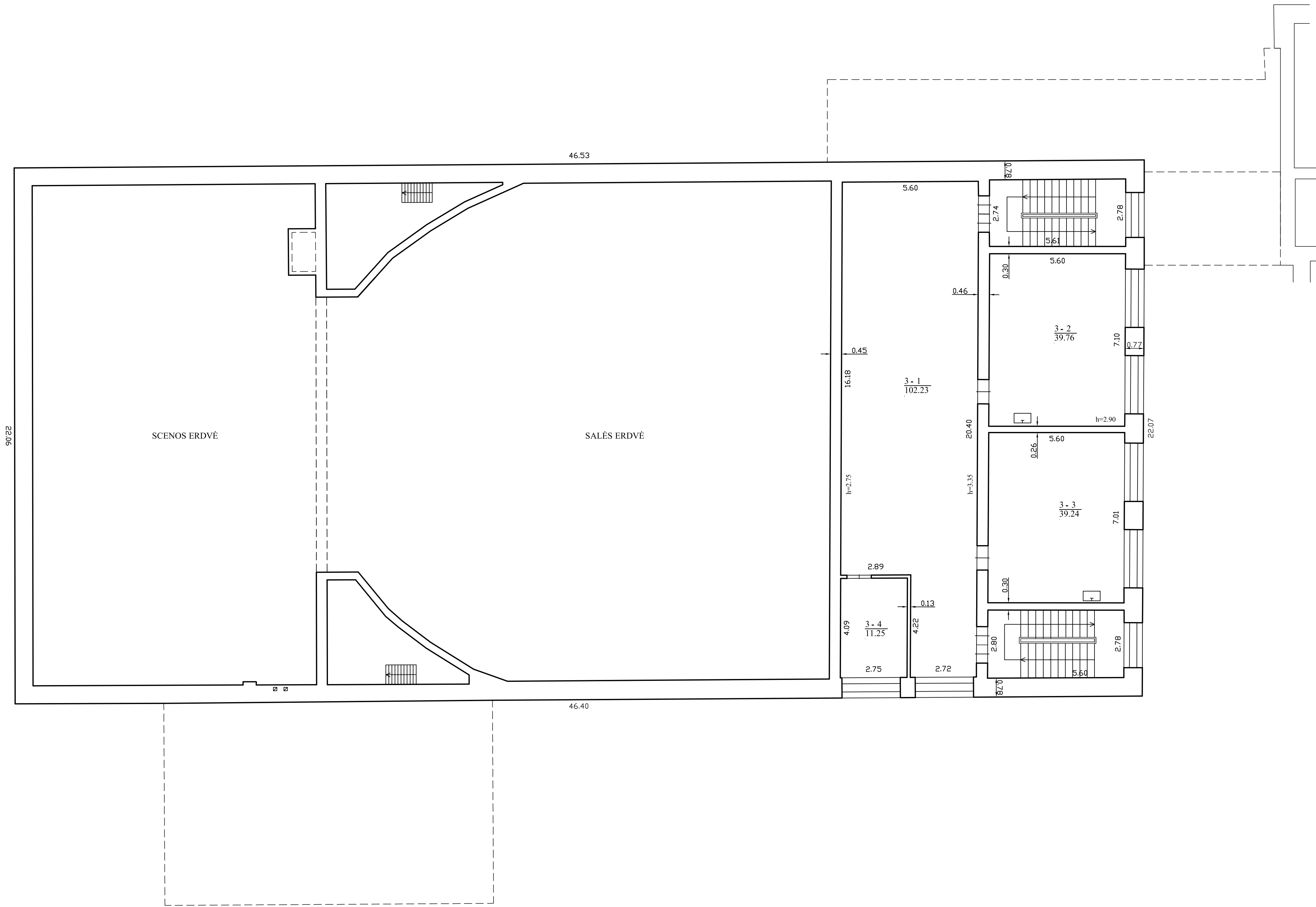

GINETOS BŪČMYTĖS INDIVIDUALI VEIKLA			
Kval. pažymėjimas Nr.2M-M-2007, išduotas 2014-04-17			
Pareigos	V., pavardė	Parašas	Data
Matininkė	G. Bučnytė		2021-05-06
Trečio aukšto planas			1:100
Palangos m. sav. Palangos m.			A.V.
Juratės g. 13			
Sudarytas pagal 2021-05-06 kadastrinių matavimų duomenis	Pastato pažymėjimas plane	3C3p	

ELEKTRONINIO DOKUMENTO METADUOMENYS

I. Dokumento pavadinimas (antraštė) Statinio planai

II. Dokumento sudarytojas (-ai)

Gineta Bučmytė, Palanga, Malūno g. 1J-18

III. Dokumento registracijos data ir numeris 2021-05-18 22:36:18, Nr. 1128013185

IV. Pasirašymas

Parašo paskirtis: pasirašymas

Parašą sukūrusio asmens vardas, pavardė ir pareigos Gineta Bučmytė, Matininkė, GINETA BUČMYTĖ

Sertifikatas išduotas: Gineta Bučmytė

Parašo sukūrimo data ir laikas: 2021-05-18 22:36:18

Parašo formatas: XAdES-BASELINE-T

Laiko žymoje nurodytas laikas: 2021-05-18 22:39:29

Informacija apie sertifikavimo paslaugų teikėją: EID-SK 2016

Sertifikato galiojimo laikas 2019-07-24 11:37:02 – 2024-07-22 23:59:59

Parašo paskirtis: suderinimas

Parašą sukūrusio asmens vardas, pavardė ir pareigos Raminta Kovalevskienė, Vyresnioji kadastro specialistė, Valstybės įmonė Registrų centras

Sertifikatas išduotas: Raminta Kovalevskienė

Parašo sukūrimo data ir laikas: 2021-05-26 14:57:54

Parašo formatas: XAdES-BASELINE-T

Laiko žymoje nurodytas laikas: 2021-05-26 14:58:12

Informacija apie sertifikavimo paslaugų teikėją: RCSC IssuingCA

Sertifikato galiojimo laikas 2020-03-17 08:14:17 – 2022-03-17 08:14:17

V. Pagrindinio dokumento priedų skaičius – 1

VI. Pagrindinio dokumento pridedamų dokumentų skaičius – 0

VII. Pridedami dokumentai: nėra priedų

VIII. Dokumento specifikacijos identifikavimo žymuo ADOC-V1.0

IX. Programinės įrangos, kuria naudojantis sudarytas elektroninis dokumentas, pavadinimas
RC-DSS

X. Elektroninio dokumento grupė BeDOC

XI. Informacija apie elektroninio (-ių) parašo (-ų) tikrinimą (tikrinimo data)

Visi dokumente esantys elektroniniai parašai galioja (2021-10-13 17:26:33)

XII. Papildomi metaduomenys

Nuorašą suformavo G.Rimkė, 2021-10-13 17:26:33 RC-DSS

Matininkas(-ė) GINETA BUČMYTĖ, kvalifikacijos pažymėjimo Nr. 2M-M-2007, individualios veiklos pažymos ar verslo liudijimo Nr. 312268, el. pašto adresas (-ai): bucmyte@gmail.com, tel.: + 370 605 940 09

PASTATO IR JO SUDĖTINIŲ DALIŲ KADASTRO DUOMENYS

Pastato kadastro duomenys

Adresas Palangos m. sav. Palangos m. Jūratės g. 13
Paskirtis Mokslo
Pavadinimas Mokyklos salė
Žymėjimas plane 3C3p
Kadastro duomenų nustatymo data 2021-05-06 Žemės sklypo kadastro Nr. 2501/0027:304
Statybos būklė Unikalus numeris 2596-1001-0037

Statinio kategorija:	Ypatingasis	Stogo konstrukcija:	Plokščiasis
Statybos pradžios metai:	1970	Stogo danga:	Bitumas
Statybos pabaigos metai:	1970	Išorės apdaila:	Dekoratyvinis tinkas
Rekonstravimo pradžios metai:		Pertvaros:	Plytos
Rekonstravimo pabaigos metai:		Grindys:	Lentos
Kap. remonto pradžios metai:	2016	Langai:	Plastikiniai
Kap. remonto pabaigos metai:	2021	Durys:	Medinės
Atnaujinimo (modernizavimo) pradžios metai:	2016	Vidaus apdaila:	Dažai
Atnaujinimo (modernizavimo) pabaigos metai:	2021	Šildymas:	Bendr. centr. šild. sist.
Papr. remonto pradžios metai:		Vandentiekis:	Komunalinis vandentiekis
Papr. remonto pabaigos metai:		Nuotekų šalinimas:	Komunalinis nuotekų šalinimas
Baigtumo procentas: %	100	Dujos:	Nėra
Aukštų skaičius:	3	Karštas vanduo:	Yra
Tūris: kub. m	14120	Elektra:	Yra
Bendras plotas: kv. m	1733,7	Viryklė:	Elektrinė
Užstatytas plotas: kv. m	1321	Vonios kambarys:	Yra
Plotas bruto: kv. m	3825	Vėdinimas ir kondicionavimas:	Vėdinimas ir kondicionavimas
Pamatai:	Betonas	Koordinatė X:	6202514,41
Sienos:	Plytos	Koordinatė Y:	316588,74
Perdanga:	Gelžbetonis		



Pastato sudėtinės dalies kadastro duomenys

Žymėjimas	3C3p		
Pavadinimas	Mokyklos salė		
Statybos pradžios metai:	1970	Bendras plotas: kv. m	1203,55
Statybos pabaigos metai:	1970	Pamatai:	Betonas
Rekonstravimo pradžios metai:		Sienos:	Plytos
Rekonstravimo pabaigos metai:		Perdanga:	Gelžbetonis
Kap. remonto pradžios metai:	2016	Stogo konstrukcija:	Plokščiasis
Kap. remonto pabaigos metai:	2021	Stogo danga:	Bitumas
Atnaujinimo (modernizavimo) pradžios metai:	2016	Išorės apdaila:	Dekoratyvinis tinkas
Atnaujinimo (modernizavimo) pabaigos metai:	2021	Pertvaros:	Plytos
Papr. remonto pradžios metai:		Grindys:	Lentos
Papr. remonto pabaigos metai:		Langai:	Plastikiniai
Baigtumo procentas: %	100	Durys:	Medinės
Aukštų skaičius:	3	Vidaus apdaila:	Dažai
Tūris: kub. m	11743		

Pastato sudėtinės dalies kadastro duomenys

Žymėjimas	P		
Pavadinimas	Pusrūsis		
Statybos pradžios metai:	1970	Tūris: kub. m	1100
Statybos pabaigos metai:	1970	Bendras plotas: kv. m	295,53
Rekonstravimo pradžios metai:		Sienos:	Monolitinis betonas
Rekonstravimo pabaigos metai:		Perdanga:	Gelžbetonis
Kap. remonto pradžios metai:	2016	Išorės apdaila:	Keraminės plytelės
Kap. remonto pabaigos metai:	2021	Pertvaros:	Plytos
Atnaujinimo (modernizavimo) pradžios metai:	2016	Grindys:	Monolitinės
Atnaujinimo (modernizavimo) pabaigos metai:	2021	Langai:	Nėra
Papr. remonto pradžios metai:		Durys:	Medinės
Papr. remonto pabaigos metai:		Vidaus apdaila:	Nėra
Baigtumo procentas: %	100		



Pastato sudėtinės dalies kadastro duomenys

Žymėjimas	1c2p		
Pavadinimas	Priestatas		
Statybos pradžios metai:	1970	Bendras plotas: kv. m	151,09
Statybos pabaigos metai:	1970	Pamatai:	Betonas
Rekonstravimo pradžios metai:		Sienos:	Plytos
Rekonstravimo pabaigos metai:		Perdanga:	Gelžbetonis
Kap. remonto pradžios metai:	2016	Stogo konstrukcija:	Plokščiasis
Kap. remonto pabaigos metai:	2021	Stogo danga:	Bitumas
Atnaujinimo (modernizavimo) pradžios metai:	2016	Išorės apdaila:	Dekoratyvinis tinkas
Atnaujinimo (modernizavimo) pabaigos metai:	2021	Pertvaros:	Plytos
Papr. remonto pradžios metai:		Grindys:	Lentos
Papr. remonto pabaigos metai:		Langai:	Plastikiniai
Baigtumo procentas: %	100	Durys:	Medinės
Aukštų skaičius:	2	Vidaus apdaila:	Dažai
Tūris: kub. m	847		

Pastato sudėtinės dalies kadastro duomenys

Žymėjimas	2c2p		
Pavadinimas	Priestatas		
Statybos pradžios metai:	1970	Bendras plotas: kv. m	31,26
Statybos pabaigos metai:	1970	Pamatai:	Betonas
Rekonstravimo pradžios metai:		Sienos:	Plytos
Rekonstravimo pabaigos metai:		Perdanga:	Gelžbetonis
Kap. remonto pradžios metai:	2016	Stogo konstrukcija:	Plokščiasis
Kap. remonto pabaigos metai:	2021	Stogo danga:	Bitumas
Atnaujinimo (modernizavimo) pradžios metai:	2016	Išorės apdaila:	Dekoratyvinis tinkas
Atnaujinimo (modernizavimo) pabaigos metai:	2021	Pertvaros:	Nėra
Papr. remonto pradžios metai:		Grindys:	Polivinilchloridas
Papr. remonto pabaigos metai:		Langai:	Plastikiniai
Baigtumo procentas: %	100	Durys:	Plastikinės
Aukštų skaičius:	2	Vidaus apdaila:	Dažai
Tūris: kub. m	147		



Pastato sudėtinės dalies kadastro duomenys

Žymėjimas	3c1p		
Pavadinimas	Priestatas		
Statybos pradžios metai:	1970	Bendras plotas: kv. m	52,27
Statybos pabaigos metai:	1970	Pamatai:	Betonas
Rekonstravimo pradžios metai:		Sienos:	Plytos
Rekonstravimo pabaigos metai:		Perdanga:	Gelžbetonis
Kap. remonto pradžios metai:	2016	Stogo konstrukcija:	Plokščiasis
Kap. remonto pabaigos metai:	2021	Stogo danga:	Bitumas
Atnaujinimo (modernizavimo) pradžios metai:	2016	Išorės apdaila:	Dekoratyvinis tinkas
Atnaujinimo (modernizavimo) pabaigos metai:	2021	Pertvaros:	Plytos
Papr. remonto pradžios metai:		Grindys:	Polivinilchloridas
Papr. remonto pabaigos metai:		Langai:	Plastikiniai
Baigtumo procentas: %	100	Durys:	Plastikinės
Aukštų skaičius:	1	Vidaus apdaila:	Dažai
Tūris: kub. m	283		

Matininkė

GINETA BUČMYTĖ



ELEKTRONINIO DOKUMENTO METADUOMENYS

I. Dokumento pavadinimas (antraštė) Pagrindinio pastato ir jo dalių kadastro duomenys

II. Dokumento sudarytojas (-ai)

Gineta Bučmytė, Palanga, Malūno g. 1J-18

III. Dokumento registracijos data ir numeris 2021-05-26 12:10:34, Nr. 1128405738

IV. Pasirašymas

Parašo paskirtis: pasirašymas

Parašą sukūrusio asmens vardas, pavardė ir pareigos Gineta Bučmytė, Matininkė, GINETA BUČMYTĖ

Sertifikatas išduotas: Gineta Bučmytė

Parašo sukūrimo data ir laikas: 2021-05-26 12:10:34

Parašo formatas: XAdES-BASELINE-T

Laiko žymoje nurodytas laikas: 2021-05-26 12:12:50

Informacija apie sertifikavimo paslaugų teikėją: EID-SK 2016

Sertifikato galiojimo laikas 2019-07-24 11:37:02 – 2024-07-22 23:59:59

Parašo paskirtis: suderinimas

Parašą sukūrusio asmens vardas, pavardė ir pareigos Raminta Kovalevskienė, Vyresnioji kadastro specialistė, Valstybės įmonė Registrų centras

Sertifikatas išduotas: Raminta Kovalevskienė

Parašo sukūrimo data ir laikas: 2021-05-26 14:57:54

Parašo formatas: XAdES-BASELINE-T

Laiko žymoje nurodytas laikas: 2021-05-26 14:57:58

Informacija apie sertifikavimo paslaugų teikėją: RCSC IssuingCA

Sertifikato galiojimo laikas 2020-03-17 08:14:17 – 2022-03-17 08:14:17

V. Pagrindinio dokumento priedų skaičius – 0

VI. Pagrindinio dokumento pridedamų dokumentų skaičius – 0

VII. Pridedami dokumentai: nėra priedų

VIII. Dokumento specifikacijos identifikavimo žymuo ADOC-V1.0

IX. Programinės įrangos, kuria naudojantis sudarytas elektroninis dokumentas, pavadinimas
RC-DSS

X. Elektroninio dokumento grupė BeDOC

XI. Informacija apie elektroninio (-ių) parašo (-ų) tikrinimą (tikrinimo data)

Visi dokumente esantys elektroniniai parašai galioja (2021-10-13 17:26:36)

XII. Papildomi metaduomenys

Nuorašą suformavo G.Rimkė, 2021-10-13 17:26:36 RC-DSS



Matininkas(-ė) GINETA BUČMYTĖ, kvalifikacijos pažymėjimo Nr. 2M-M-2007, individualios veiklos pažymos ar verslo liudijimo Nr. 312268, el. pašto adresas (-ai): bucmyte@gmail.com, tel.: + 370 605 940 09

PASTATO IR JO SUDĖTINIŲ DALIŲ VERČIŲ NUSTATYMAS

Adresas Palangos m. sav. Palangos m. Jūrātės g. 13
 Unikalus numeris 2596-1001-0037
 Vertės nustatymo data 2021-05-06

Žymėjimas	Pavadinimas	Kasmetinis vertės mažinimo koeficientas	Matavimo vienetas	Kiekis	Įkainojimo pagrindas	Vidutinė vieneto statybos vertė po indeksavimo, Eur	Atkūrimo kaštai (statybinė vertė), Eur	Nusidėvėjimas %	Atkuriamoji vertė, Eur	Vietovės pataisos koeficientas	Vidutinė rinkos vertė, Eur
1	2	3	4	5	6	7	8	9	10	11	12
3C3p	Mokyklos salė	0.8	kub. m	14120	Modelis:18650	140	1977000	31	1364000		733000
3C3p	Mokyklos salė	0.8	kub. m	11743	NTK 2021-2.13.9	144.13		31			
P	Pusrūsis	0.7	kub. m	1100	NTK 2021-2.13.12	90.14		31			
1c2p	Priestatas	0.8	kub. m	847	NTK 2021-2.13.7	136.62		31			
2c2p	Priestatas	0.8	kub. m	147	NTK 2021-2.13.7	125.69		31			
3c1p	Priestatas	0.8	kub. m	283	NTK 2021-2.13.5	174.98		31			

Matininkė

GINETA BUČMYTĖ



ELEKTRONINIO DOKUMENTO METADUOMENYS

I. Dokumento pavadinimas (antraštė) Pagrindinio pastato ir jo dalių įkainojimas (perkainojimas)

II. Dokumento sudarytojas (-ai)

Gineta Bučmytė, Palanga, Malūno g. 1J-18

III. Dokumento registracijos data ir numeris 2021-05-26 12:10:34, Nr. 1128405739

IV. Pasirašymas

Parašo paskirtis: pasirašymas

Parašą sukūrusio asmens vardas, pavardė ir pareigos Gineta Bučmytė, Matininkė, GINETA BUČMYTĖ

Sertifikatas išduotas: Gineta Bučmytė

Parašo sukūrimo data ir laikas: 2021-05-26 12:10:34

Parašo formatas: XAdES-BASELINE-T

Laiko žymoje nurodytas laikas: 2021-05-26 12:11:56

Informacija apie sertifikavimo paslaugų teikėją: EID-SK 2016

Sertifikato galiojimo laikas 2019-07-24 11:37:02 – 2024-07-22 23:59:59

Parašo paskirtis: suderinimas

Parašą sukūrusio asmens vardas, pavardė ir pareigos Raminta Kovalevskienė, Vyresnioji kadastro specialistė, Valstybės įmonė Registrų centras

Sertifikatas išduotas: Raminta Kovalevskienė

Parašo sukūrimo data ir laikas: 2021-05-26 14:57:54

Parašo formatas: XAdES-BASELINE-T

Laiko žymoje nurodytas laikas: 2021-05-26 14:58:06

Informacija apie sertifikavimo paslaugų teikėją: RCSC IssuingCA

Sertifikato galiojimo laikas 2020-03-17 08:14:17 – 2022-03-17 08:14:17

V. Pagrindinio dokumento priedų skaičius – 0

VI. Pagrindinio dokumento pridedamų dokumentų skaičius – 0

VII. Pridedami dokumentai: nėra priedų

VIII. Dokumento specifikacijos identifikavimo žymuo ADOC-V1.0

IX. Programinės įrangos, kuria naudojantis sudarytas elektroninis dokumentas, pavadinimas
RC-DSS

X. Elektroninio dokumento grupė BeDOC

XI. Informacija apie elektroninio (-ių) parašo (-ų) tikrinimą (tikrinimo data)

Visi dokumente esantys elektroniniai parašai galioja (2021-10-13 17:26:36)

XII. Papildomi metaduomenys

Nuorašą suformavo G.Rimkė, 2021-10-13 17:26:36 RC-DSS



Matininkas(-ė) GINETA BUČMYTĖ, kvalifikacijos pažymėjimo Nr. 2M-M-2007, individualios veiklos pažymos ar verslo liudijimo Nr. 312268, el. pašto adresas (-ai): bucmyte@gmail.com, tel.: + 370 605 940 09

PASTATO PATALPŲ PLOTŲ EKSPLIKACIJA

Adresas Palangos m. sav. Palangos m. Jūratės g. 13

Paskirtis Mokslo

Pavadinimas Mokyklos salė

Žymėjimas plane 3C3p

Kadastro duomenų nustatymo data 2021-05-06 **Unikalus numeris** 2596-1001-0037

Aukšto Nr.	Patalpos pažymėjimas plane		Patalpų pavadinimas	Bendras plotas m ²	Gyvenamosios paskirties patalpų							Negyvenamosios paskirties patalpų		
	1 simbolis	2 simbolis			Naudingasis plotas m ²	Iš to skaičiaus			Pagalbinis nenaudingasis plotas m ²	Rūšių (pusrūšių) plotas m ²	Garažų plotas m ²	Pagrindinis plotas m ²	Pagalbinis plotas m ²	Naudingasis plotas m ²
						Gyvenamasis plotas m ²	Verslo plotas m ²	Pagalbinis naudingasis plotas m ²						
1	2	3	4	5	6	7	8	9	10	11	12	13	14	15
P	P	1	Sandėlis	23,12									23,12	
P	P	2	Sandėlis	6,43									6,43	
P	P	3	Sandėlis	6,32									6,32	
P	P	4	Sandėlis	7,78									7,78	
P	P	5	Sandėlis	60,18									60,18	
P	P	6	Sandėlis	25,81									25,81	
P	P	7	Sandėlis	9,71									9,71	



1	2	3	4	5	6	7	8	9	10	11	12	13	14	15
P	P	8	Sandėlis	44,30									44,30	
P	P	9	Sandėlis	4,39									4,39	
P	P	10	Sandėlis	3,79									3,79	
P	P	11	Sandėlis	6,19									6,19	
P	P	12	Sandėlis	5,94									5,94	
P	P	13	Sandėlis	12,74									12,74	
P	P	14	Sandėlis	10,63									10,63	
P	P	15	Koridorius	3,25									3,25	
P	P	16	Elektros skydinė	12,25									12,25	
P	P	17	Sandėlis	22,13									22,13	
P	P	18	Sandėlis	22,18									22,18	
P	P	19	Koridorius	5,88									5,88	
P	P	20	Sandėlis	1,21									1,21	
P	P	21	Sandėlis	1,30									1,30	
Iš viso pusrūsyje (21 patalpos)				295,53									295,53	
1	1	1	Veranda	34,37								34,37		
1	1	2	Raštinė	8,63								8,63		
1	1	3	Raštinė	9,27								9,27		
1	1	4	Koridorius	15,12								15,12		
1	1	5	Klasė	42,65								42,65		
1	1	6	Prausykla	5,00									5,00	



1	2	3	4	5	6	7	8	9	10	11	12	13	14	15
1	1	7	Tualetas	8,04									8,04	
1	1	8	Tualetas (ŽN)	4,39									4,39	
1	1	9	Prausykla	6,48									6,48	
1	1	10	Tualetas	9,29									9,29	
1	1	11	Koridorius	127,60								127,60		
1	1	12	Rūbinė	70,00									70,00	
1	1	13	Salė	265,48								265,48		
1	1	14	Scena	278,95								278,95		
1	1	15	Koridorius	12,27								12,27		
1	1	16	Tualetas	1,92									1,92	
1	1	17	Tualetas	1,89									1,89	
1	1	18	Valymo priemonių patalpa	1,34									1,34	
1	1	19	Koridorius	2,50								2,50		
1	1	20	Praktinio mokymo patalpa	23,30								23,30		
1	1	21	Praktinio mokymo patalpa	21,35								21,35		
1	1	22	Persirengimo patalpa	8,38									8,38	
Iš viso pirmame aukšte (22 patalpos)				958,22								841,49	116,73	
2	2	1	Koridorius	16,14								16,14		
2	2	2	Klasė	39,37								39,37		
2	2	3	Koridorius	114,61									114,61	
2	2	4	Klasė	39,21								39,21		



1	2	3	4	5	6	7	8	9	10	11	12	13	14	15
2	2	5	Koridorius	7,57	7,57			7,57						
2	2	6	Virtuvė	11,53	11,53			11,53						
2	2	7	Dušas	4,08	4,08			4,08						
2	2	8	Tualetas	1,28	1,28			1,28						
2	2	9	Kambarys	16,73	16,73	16,73								
2	2	10	Kambarys	19,07	19,07	19,07								
2	2	11	Kambarys	17,88	17,88	17,88								
Iš viso antrame aukšte (11 patalpos)				287,47	78,14	53,68		24,46				94,72	114,61	
3	3	1	Koridorius	102,23								102,23		
3	3	2	Klasė	39,76								39,76		
3	3	3	Klasė	39,24								39,24		
3	3	4	Pagalbinė patalpa	11,25									11,25	
Iš viso trečiame aukšte (4 patalpos)				192,48								181,23	11,25	
Iš viso (58 patalpos)				1733,70	78,14	53,68		24,46				1117,44	538,12	



ELEKTRONINIO DOKUMENTO METADUOMENYS

I. Dokumento pavadinimas (antraštė) Pagrindinio pastato vidaus patalpų eksplikacija

II. Dokumento sudarytojas (-ai)

Gineta Bučmytė, Palanga, Malūno g. 1J-18

III. Dokumento registracijos data ir numeris 2021-05-26 14:17:22, Nr. 1128414750

IV. Pasirašymas

Parašo paskirtis: pasirašymas

Parašą sukūrusio asmens vardas, pavardė ir pareigos Gineta Bučmytė, Matininkė, GINETA BUČMYTĖ

Sertifikatas išduotas: Gineta Bučmytė

Parašo sukūrimo data ir laikas: 2021-05-26 14:17:22

Parašo formatas: XAdES-BASELINE-T

Laiko žymoje nurodytas laikas: 2021-05-26 14:17:50

Informacija apie sertifikavimo paslaugų teikėją: EID-SK 2016

Sertifikato galiojimo laikas 2019-07-24 11:37:02 – 2024-07-22 23:59:59

Parašo paskirtis: suderinimas

Parašą sukūrusio asmens vardas, pavardė ir pareigos Raminta Kovalevskienė, Vyresnioji kadastro specialistė, Valstybės įmonė Registrų centras

Sertifikatas išduotas: Raminta Kovalevskienė

Parašo sukūrimo data ir laikas: 2021-05-26 14:57:54

Parašo formatas: XAdES-BASELINE-T

Laiko žymoje nurodytas laikas: 2021-05-26 14:58:00

Informacija apie sertifikavimo paslaugų teikėją: RCSC IssuingCA

Sertifikato galiojimo laikas 2020-03-17 08:14:17 – 2022-03-17 08:14:17

V. Pagrindinio dokumento priedų skaičius – 0

VI. Pagrindinio dokumento pridedamų dokumentų skaičius – 0

VII. Pridedami dokumentai: nėra priedų

VIII. Dokumento specifikacijos identifikavimo žymuo ADOC-V1.0

IX. Programinės įrangos, kuria naudojantis sudarytas elektroninis dokumentas, pavadinimas
RC-DSS

X. Elektroninio dokumento grupė BeDOC

XI. Informacija apie elektroninio (-ių) parašo (-ų) tikrinimą (tikrinimo data)

Visi dokumente esantys elektroniniai parašai galioja (2021-10-13 17:26:37)

XII. Papildomi metaduomenys

Nuorašą suformavo G.Rimkė, 2021-10-13 17:26:37 RC-DSS



Nekilnojamojo turto objektų kadastrinių
matavimų ir kadastro duomenų surinkimo bei tikslinimo taisyklių
11 priedas

6A forma

(juridinio asmens ar kitos užsienio organizacijos pavadinimas, kodas, buveinės adresas, el. paštas, telefono Nr. / Gineta Bučmytė, 2M-M-2007
matininko, atlikusio kadastrinius matavimus, vardas ir pavardė, kvalifikacijos pažymėjimo Nr., etos Bučmytės individuali veikla, pažymos Nr. 312268, išduota 2013-04-02, adresas: Palanga, Malūno g. 1J, tel. +370 605 94 individualios veiklos pažymos ar verslo liudijimo Nr., adresas, el. paštas, telefono Nr.)

PASTATO IR JO SUDĖTINIŲ DALIŲ KADASTRO DUOMENYS

Pastato kadastro duomenys

Adresas	Palangos m. sav. Palangos m. Jūratės g. 13		
Paskirtis	Mokslo		
Pavadinimas	Mokyklos salė		
Žymėjimas plane	3C3p		
Kadastro duomenų nustatymo data	2021-05-06		
Statybos būklė		Unikalus numeris	2596-1001-0037
Statybos pradžios metai	1970	Stogo danga	bitumas
Statybos pabaigos metai	1970	Išorės apdaila	dekoratyvinis tinkas
Rekonstrukcijos pradžios metai		Pertvaros	plytos
Rekonstrukcijos pabaigos metai		Grindys	lentos
Atnaujinimo (modernizavimo) pradžios metai	2016	Langai	plastikiniai
Atnaujinimo (modernizavimo) pabaigos metai	2021	Durys	medinės
Kapitalinio remonto pradžios metai	2016	Vidaus apdaila	dažai
Kapitalinio remonto pabaigos metai	2021	Šildymas	bendr. centr. šild. Sist.
Paprastojo remonto pradžios metai		Vandentiekis	komunalinis vandentiekis
Paprastojo remonto pabaigos metai		Nuotekų šalinimas	komunalinis nuotekų šalinimas
Aukštų skaičius	3	Dujos	nėra
Baigtumas, %	100	Karštas vanduo	yra
Pamatai	betonas	Elektra	yra
Sienos	plytos	Viryklė	elektrinė
Perdanga	gelžbetonis	Vonios kambarys	yra
Stogo konstrukcija	plokščiasis	Vėdinimas ir kondicionavimas	vėdinimas ir kondicionavimas

Pastato sudėtinių dalių kadastro duomenys

Žymėjimas plane	3C3p	Baigtumas, %	100		
Pavadinimas	Mokyklos salė				
Kadastro duomenys	Aprašymas	Lyginamasis svoris	Nusidėvėjimas, %	Vidutinis nusidėvėjimas, %	
Pamatai	betonas	4			
Sienos	plytos	16			
Perdanga	gelžbetonis	11			
Stogo konstrukcija	plokščiasis	4			
Stogo danga	bitumas	4			
Išorės apdaila	dekoratyvinis tinkas	4			
Pertvaros	plytos	5			
Grindys	lentos	14			
Langai	plastikiniai	5			
Durys	medinės	3			
Vidaus apdaila	dažai	15			
Šildymas	bendr. centr. šild. Sist.	3			
Vandentiekis	komunalinis vandentiekis	1			
Nuotekų šalinimas	komunalinis nuotekų šalinimas	1			
Dujos	nėra				
Karštas vanduo	yra	1			
Elektra	yra	5			
Viryklė	nėra				
Vonios kambarys	nėra				
Vėdinimas ir kondicionavimas	vėdinimas ir kondicionavimas	4			
	Iš viso %	100	100		
Statybos pradžios metai	1970				
Statybos pabaigos metai	1970				
Rekonstrukcijos pradžios metai					
Rekonstrukcijos pabaigos metai					
Atnaujinimo (modernizavimo) pradžios metai	2016				
Atnaujinimo (modernizavimo) pabaigos metai	2021				
Kapitalinio remonto pradžios metai	2016				
Kapitalinio remonto pabaigos metai	2021				
Paprastojo remonto pradžios metai					
Paprastojo remonto pabaigos metai					

Pastato sudėtinių dalių kadastro duomenys

Žymėjimas plane	P	Baigtumas, %	100	
Pavadinimas	Pusrūsis			
Kadastro duomenys	Aprašymas	Lyginamasis svoris	Nusidėvėjimas, %	Vidutinis nusidėvėjimas, %
Pamatai		4		
Sienos	monolitinis betonas	19		
Perdanga	gelžbetonis	11		
Stogo konstrukcija				
Stogo danga		4		
Išorės apdaila	keraminės plytelės	1		
Pertvaros	plytos	5		
Grindys	monolitinės	14		
Langai	nėra	7	-7	
Durys	medinės	3		
Vidaus apdaila	nėra	14	-14	
Šildymas		5	-5	
Vandentiekis		1	-1	
Nuotekų šalinimas		1	-1	
Dujos				
Karštas vanduo		1	-1	
Elektra		6		
Viryklė				
Vonios kambarys				
Vėdinimas ir kondicionavimas		4	-4	
	Iš viso %	100	67	
Statybos pradžios metai	1970			
Statybos pabaigos metai	1970			
Rekonstrukcijos pradžios metai				
Rekonstrukcijos pabaigos metai				
Atnaujinimo (modernizavimo) pradžios metai	2016			
Atnaujinimo (modernizavimo) pabaigos metai	2021			
Kapitalinio remonto pradžios metai	2016			
Kapitalinio remonto pabaigos metai	2021			
Paprastojo remonto pradžios metai				
Paprastojo remonto pabaigos metai				

Pastato sudėtinių dalių kadastro duomenys

Žymėjimas plane	1c2p	Baigtumas, %	100		
Pavadinimas	Priestatas				
Kadastro duomenys	Aprašymas	Lyginamasis svoris	Nusidėvėjimas, %	Vidutinis nusidėvėjimas, %	
Pamatai	betonas	5			
Sienos	plytos	17			
Perdanga	gelžbetonis	9			
Stogo konstrukcija	plokščiasis				
Stogo danga	bitumas	7			
Išorės apdaila	dekoratyvinis tinkas	4			
Pertvaros	plytos	5			
Grindys	lentos	14			
Langai	plastikiniai	5			
Durys	medinės	3			
Vidaus apdaila	dažai	14			
Šildymas	bendr. centr. šild. Sist.	4			
Vandentiekis	komunalinis vandentiekis	1			
Nuotekų šalinimas	komunalinis nuotekų šalinimas	1			
Dujos	nėra				
Karštas vanduo	yra	1			
Elektra	yra	6			
Viryklė	elektrinė				
Vonios kambarys	yra				
Vėdinimas ir kondicionavimas	vėdinimas ir kondicionavimas	4			
	Iš viso %	100	100		
Statybos pradžios metai	1970				
Statybos pabaigos metai	1970				
Rekonstrukcijos pradžios metai					
Rekonstrukcijos pabaigos metai					
Atnaujinimo (modernizavimo) pradžios metai	2016				
Atnaujinimo (modernizavimo) pabaigos metai	2021				
Kapitalinio remonto pradžios metai	2016				
Kapitalinio remonto pabaigos metai	2021				
Paprastojo remonto pradžios metai					
Paprastojo remonto pabaigos metai					

Pastato sudėtinių dalių kadastro duomenys

Žymėjimas plane	2c2p	Baigtumas, %	100		
Pavadinimas	Priestatas				
Kadastro duomenys	Aprašymas	Lyginamasis svoris	Nusidėvėjimas, %	Vidutinis nusidėvėjimas, %	
Pamatai	betonas	5			
Sienos	plytos	17			
Perdanga	gelžbetonis	9			
Stogo konstrukcija	plokščiasis				
Stogo danga	bitumas	7			
Išorės apdaila	dekoratyvinis tinkas	4			
Pertvaros	nėra	5	-5		
Grindys	polivinilchloridas	14			
Langai	plastikiniai	5			
Durys	plastikinės	3			
Vidaus apdaila	dažai	14			
Šildymas	bendr. centr. šild. Sist.	4			
Vandentiekis	nėra	1	-1		
Nuotekų šalinimas	nėra	1	-1		
Dujos	nėra				
Karštas vanduo	nėra	1	-1		
Elektra	yra	6			
Viryklė	nėra				
Vonios kambarys	nėra				
Vėdinimas ir kondicionavimas	vėdinimas ir kondicionavimas	4			
	Iš viso %	100	92		
Statybos pradžios metai	1970				
Statybos pabaigos metai	1970				
Rekonstrukcijos pradžios metai					
Rekonstrukcijos pabaigos metai					
Atnaujinimo (modernizavimo) pradžios metai	2016				
Atnaujinimo (modernizavimo) pabaigos metai	2021				
Kapitalinio remonto pradžios metai	2016				
Kapitalinio remonto pabaigos metai	2021				
Paprastojo remonto pradžios metai					
Paprastojo remonto pabaigos metai					

Pastato sudėtinių dalių kadastro duomenys

Žymėjimas plane	3c1p	Baigtumas, %	100		
Pavadinimas	Priestatas				
Kadastro duomenys	Aprašymas	Lyginamasis svoris	Nusidėvėjimas, %	Vidutinis nusidėvėjimas, %	
Pamatai	betonas	8			
Sienos	plytos	15			
Perdanga	gelžbetonis	9			
Stogo konstrukcija	plokščiasis	5			
Stogo danga	bitumas	6			
Išorės apdaila	dekoratyvinis tinkas	3			
Pertvaros	plytos	4			
Grindys	polivinilchloridas	13			
Langai	plastikiniai	5			
Durys	plastikinės	3			
Vidaus apdaila	dažai	11			
Šildymas	bendr. centr. šild. Sist.	4			
Vandentiekis	nėra	1	-1		
Nuotekų šalinimas	nėra	1	-1		
Dujos	nėra				
Karštas vanduo	nėra	1	-1		
Elektra	yra	7			
Viryklė	nėra				
Vonios kambarys	nėra				
Vėdinimas ir kondicionavimas	vėdinimas ir kondicionavimas	4			
	Iš viso %	100	97		
Statybos pradžios metai	1970				
Statybos pabaigos metai	1970				
Rekonstrukcijos pradžios metai					
Rekonstrukcijos pabaigos metai					
Atnaujinimo (modernizavimo) pradžios metai	2016				
Atnaujinimo (modernizavimo) pabaigos metai	2021				
Kapitalinio remonto pradžios metai	2016				
Kapitalinio remonto pabaigos metai	2021				
Paprastojo remonto pradžios metai					
Paprastojo remonto pabaigos metai					

Matininkas, nustatęs
kadastro duomenis

(parašas)

Gineta Bučmytė

(vardas ir pavardė)

Matininkas, nustatęs
kadastro duomenis

(parašas)

Gineta Bučmytė
(vardas ir pavardė)

ELEKTRONINIO DOKUMENTO METADUOMENYS

I. Dokumento pavadinimas (antraštė) Pagrindinio pastato (jo dalių) kadastro duomenys

II. Dokumento sudarytojas (-ai)

Gineta Bučmytė, Palanga, Malūno g. 1J-18

III. Dokumento registracijos data ir numeris 2021-05-26 12:10:34, Nr. 1128405803

IV. Pasirašymas

Parašo paskirtis: pasirašymas

Parašą sukūrusio asmens vardas, pavardė ir pareigos Gineta Bučmytė, Matininkė, GINETA BUČMYTĖ

Sertifikatas išduotas: Gineta Bučmytė

Parašo sukūrimo data ir laikas: 2021-05-26 12:10:34

Parašo formatas: XAdES-BASELINE-T

Laiko žymoje nurodytas laikas: 2021-05-26 12:11:01

Informacija apie sertifikavimo paslaugų teikėją: EID-SK 2016

Sertifikato galiojimo laikas 2019-07-24 11:37:02 – 2024-07-22 23:59:59

Parašo paskirtis: suderinimas

Parašą sukūrusio asmens vardas, pavardė ir pareigos Raminta Kovalevskienė, Vyresnioji kadastro specialistė, Valstybės įmonė Registrų centras

Sertifikatas išduotas: Raminta Kovalevskienė

Parašo sukūrimo data ir laikas: 2021-05-26 14:57:55

Parašo formatas: XAdES-BASELINE-T

Laiko žymoje nurodytas laikas: 2021-05-26 14:58:15

Informacija apie sertifikavimo paslaugų teikėją: RCSC IssuingCA

Sertifikato galiojimo laikas 2020-03-17 08:14:17 – 2022-03-17 08:14:17

V. Pagrindinio dokumento priedų skaičius – 1

VI. Pagrindinio dokumento pridedamų dokumentų skaičius – 0

VII. Pridedami dokumentai: nėra priedų

VIII. Dokumento specifikacijos identifikavimo žymuo ADOC-V1.0

IX. Programinės įrangos, kuria naudojantis sudarytas elektroninis dokumentas, pavadinimas
RC-DSS

X. Elektroninio dokumento grupė BeDOC

XI. Informacija apie elektroninio (-ių) parašo (-ų) tikrinimą (tikrinimo data)

Visi dokumente esantys elektroniniai parašai galioja (2021-10-13 17:26:35)

XII. Papildomi metaduomenys

Nuorašą suformavo G.Rimkė, 2021-10-13 17:26:35 RC-DSS



*Palangos miesto savivaldybės administracija
Leidimą išdavusio subjekto pavadinimas*

LEIDIMAS

_____ m. _____ d. Nr. _____.

ŠIUO DOKUMENTU SUTEIKIAMA TEISĖ:

Statyti naują (-us) statinį (-ius):

Paskirtis Ivadiniai tinklai (Inžineriniai tinklai; Vandentiekio tinklai)

Kategorija Nesudėtingas

Žemės sklypo kad. Nr. 2501/0027:304

Adresas (-ai) *(jei suteiktas)* Palanga Jūratės g. 13

Laikinas statinys Ne

Nugriovimo termino pabaiga Nėra

Saugoma teritorija Ne

Kultūros paveldo objekto teritorija Ne

Kultūros paveldo vietovė Taip Palangos miesto istorinė dalis

Paskirtis Ivadiniai tinklai (Inžineriniai tinklai; Vandentiekio tinklai)

Kategorija Nesudėtingas

Žemės sklypo kad. Nr. 2501/0027:304

Adresas (-ai) *(jei suteiktas)* Palanga Jūratės g. 13

Laikinas statinys Ne

Nugriovimo termino pabaiga Nėra

Saugoma teritorija Ne

Kultūros paveldo objekto teritorija Ne

Kultūros paveldo vietovė Taip Palangos miesto istorinė dalis

Paskirtis Nuotekų surinkimo tinklai (Inžineriniai tinklai; Nuotekų šalinimo tinklai)

Kategorija Nesudėtingas

Žemės sklypo kad. Nr. 2501/0027:304

Adresas (-ai) *(jei suteiktas)* Palanga Jūratės g. 13

Laikinas statinys Ne

Nugriovimo termino pabaiga Nėra

Saugoma teritorija Ne

Kultūros paveldo objekto teritorija Ne

Kultūros paveldo vietovė Taip Palangos miesto istorinė dalis

Paskirtis Nuotekų surinkimo tinklai (Inžineriniai tinklai; Nuotekų šalinimo tinklai)

Kategorija Nesudėtingas

Žemės sklypo kad. Nr. 2501/0027:304

Adresas (-ai) *(jei suteiktas)* Palanga Jūratės g. 13

Laikinas statinys Ne

Nugriovimo termino pabaiga Nėra

Saugoma teritorija Ne

Kultūros paveldo objekto teritorija Ne

Kultūros paveldo vietovė Taip Palangos miesto istorinė dalis

Paskirtis Nuotekų surinkimo tinklai (Inžineriniai tinklai; Nuotekų šalinimo tinklų)
Kategorija Nesudėtingas
Žemės sklypo kad. Nr. 2501/0027:304
Adresas (-ai) *(jei suteiktas)* Palanga Jūratės g. 13
Laikinas statinys Ne
Nugriovimo termino pabaiga Nėra
Saugoma teritorija Ne
Kultūros paveldo objekto teritorija Ne
Kultūros paveldo vietovė Taip Palangos miesto istorinė dalis

Paskirtis Nuotekų surinkimo tinklai (Inžineriniai tinklai; Nuotekų šalinimo tinklų)
Kategorija Nesudėtingas
Žemės sklypo kad. Nr. 2501/0027:304
Adresas (-ai) *(jei suteiktas)* Palanga Jūratės g. 13
Laikinas statinys Ne
Nugriovimo termino pabaiga Nėra
Saugoma teritorija Ne
Kultūros paveldo objekto teritorija Ne
Kultūros paveldo vietovė Taip Palangos miesto istorinė dalis

Paskirtis Nuotekų slėginiai tinklai (Inžineriniai tinklai; Nuotekų šalinimo tinklų; Nuotekų surinkimo tinklai)
Kategorija Nesudėtingas
Žemės sklypo kad. Nr. 2501/0027:304
Adresas (-ai) *(jei suteiktas)* Palanga Jūratės g. 13
Laikinas statinys Ne
Nugriovimo termino pabaiga Nėra
Saugoma teritorija Ne
Kultūros paveldo objekto teritorija Ne
Kultūros paveldo vietovė Taip Palangos miesto istorinė dalis

Paskirtis Nuotekų slėginiai tinklai (Inžineriniai tinklai; Nuotekų šalinimo tinklų; Nuotekų surinkimo tinklai)
Kategorija Nesudėtingas
Žemės sklypo kad. Nr. 2501/0027:304
Adresas (-ai) *(jei suteiktas)* Palanga Jūratės g. 13
Laikinas statinys Ne
Nugriovimo termino pabaiga Nėra
Saugoma teritorija Ne
Kultūros paveldo objekto teritorija Ne
Kultūros paveldo vietovė Taip Palangos miesto istorinė dalis

Atnaujinti (modernizuoti) pastatą (-us):

Statybos rūšis Statinio kapitalinis remontas
Paskirtis Maitinimo (Negyvenamosios paskirties pastatai)
Kategorija Ypatingas
Žemės sklypo kad. Nr. 2501/0027:304
Unikalus Nr. 2596-1001-0115

Adresas (-ai) *(jei suteiktas)* Palanga Jūratės g. 13
Saugoma teritorija Ne
Kultūros paveldo objekto teritorija Ne
Kultūros paveldo vietovė Taip Palangos miesto istorinė dalis

Statybos rūšis Statinio kapitalinis remontas
Paskirtis Garažų (Negyvenamosios paskirties pastatai)
Kategorija Neypatingas
Žemės sklypo kad. Nr. 2501/0027:304
Unikalus Nr. 2596-1001-0015
Adresas (-ai) *(jei suteiktas)* Palanga Jūratės g. 13
Saugoma teritorija Ne
Kultūros paveldo objekto teritorija Ne
Kultūros paveldo vietovė Taip Palangos miesto istorinė dalis

Statybos rūšis Statinio kapitalinis remontas
Paskirtis Kiti inžineriniai statiniai (Kita)
Kategorija Nesudėtingas
Žemės sklypo kad. Nr. 2501/0027:304
Unikalus Nr. 2596-1001-0059
Adresas (-ai) *(jei suteiktas)* Palanga Jūratės g. 13
Saugoma teritorija Ne
Kultūros paveldo objekto teritorija Ne
Kultūros paveldo vietovė Taip Palangos miesto istorinė dalis

Statybos rūšis Statinio kapitalinis remontas
Paskirtis Bendrojo lavinimo mokyklų (Negyvenamosios paskirties pastatai; Mokslo)
Kategorija Ypatingas
Žemės sklypo kad. Nr. 2501/0027:304
Unikalus Nr. 2596-1001-0037
Adresas (-ai) *(jei suteiktas)* Palanga Jūratės g. 13
Saugoma teritorija Ne
Kultūros paveldo objekto teritorija Ne
Kultūros paveldo vietovė Taip Palangos miesto istorinė dalis

Statybos rūšis Statinio kapitalinis remontas
Paskirtis Bendrojo lavinimo mokyklų (Negyvenamosios paskirties pastatai; Mokslo)
Kategorija Ypatingas
Žemės sklypo kad. Nr. 2501/0027:304
Unikalus Nr. 2596-1001-0026
Adresas (-ai) *(jei suteiktas)* Palanga Jūratės g. 13
Saugoma teritorija Ne
Kultūros paveldo objekto teritorija Ne
Kultūros paveldo vietovė Taip Palangos miesto istorinė dalis

DUOMENYS APIE STATINIO PROJEKTĄ

Pavadinimas MOKYKLOS, MOKYKLOS SALĖS, VALGYKLOS IR GARAŽO, ESANČIŲ JURATĖS G. 13, PALANGOJE, ATNAUJINIMO (MODERNIZAVIMO) KAPITALINIO REMONTO PROJEKTAS

Numeris 2015-EMPA-52-TDP Parengimo metai 2016

Duomenys apie statytoją

Juridinio asmens teisinė forma, pavadinimas, kodas Palangos Senoji gimnazija, 190274564

Duomenys apie statinio projektuotoją

Juridinio asmens teisinė forma, pavadinimas, kodas

UAB" EMPA LT", 302779838

Dokumento, suteikiančio teisę užsiimti atitinkama veikla, duomenys

Pavadinimas Lietuvos respublikos juridinių asmenų registro išplėstinis išrašas

Numeris 1097-6007-0014:136

Galioja nuo 2015-12-07 Galioja iki Nėra

Duomenys apie statinio projekto vadovą

Vardas, pavardė Valentinas Vileikis

Dokumento, suteikiančio teisę užsiimti atitinkama veikla, duomenys

Pavadinimas Architekto atestatas

Numeris A 602

Galioja nuo 2012-04-18 Galioja iki Nėra

Leidimą išdavė

pareigos A. V.

parašas

vardas, pavardė

Vadovaujantis Statybos įstatymo 12 straipsnio 1 dalies 12 punktu, statytojas (užsakovas) informaciją apie statybos pradžią, rangovo pasamdymą, taip pat statinio projekto vykdymo priežiūros vadovo, statinio statybos vadovo bei statinio statybos techninės priežiūros vadovo pasamdymą ar paskyrimą per 3 darbo dienas nuo jų pasamdymo ar paskyrimo arba nuo statybos pradžios privalo paskelbti IS „Infostatyba“. Šis reikalavimas netaikomas atliekant statinio remontą ar statant nesudėtingą statinį.

Elektroninio dokumento metaduomenys

Pagrindinio dokumento metaduomenys

Dokumento metaduomenys

Dokumento pavadinimas: Leidimas atnaujinti (modernizuoti) pastatą (- us)

Dokumento rūšis: Leidimas

Turinio rinkmena

Rinkmenos pavadinimas: pagrindinis_dokumentas.pdf

Rinkmenos tipas: application/pdf

Priedai

Pridedami dokumentai

Pasirašomieji metaduomenys

Sukūrimo data: Nėra

Autoriai

Fizinis asmuo: Ne

Juridinio asmens kodas: 125196077

Pavadinimas: Palangos miesto savivaldybės administracija

Adresas: Palangos m. sav. Palangos m. Vytauto g. 112

Ribojimai

Nėra

Registravimo metaduomenys

Registravimo data: 2016-07-27

Dokumento registracijos Nr.: LAP-33-160727-00010

Dokumentą užregistravęs darbuotojas: Milda Šimkienė; Vyriausioji specialistė Milda Šimkienė; Palangos miesto savivaldybės administracija

Dokumentą užregistravusios įmonės (įstaigos) kodas: 125196077

Gauto dokumento metaduomenys

Nėra

Parašai

El. parašo identifikacinis numeris: META-INF/signatures/signatures0.xml#SignatureElem_0

Pasirašymo data: 2016-07-27

El. parašo paskirtis: pasirašymas

Pasirašęs asmuo: Violeta Staskonienė; Direktorius pavaduotoja Violeta Staskonienė; Administracija

El. parašo identifikacinis numeris: META-INF/signatures/signatures1.xml#SignatureElem_0

Pasirašymo data: 2016-07-27

El. parašo paskirtis: registravimas

Pasirašęs asmuo: Milda Šimkienė; Vyriausioji specialistė ; Statybos skyrius

Nepasirašomieji metaduomenys

Nėra

ELEKTRONINIO DOKUMENTO METADUOMENYS

I. Dokumento pavadinimas (antraštė) Leidimas vykdyti statybos darbus

II. Dokumento sudarytojas (-ai)

Gineta Bučmytė, Palanga, Malūno g. 1J-18

III. Dokumento registracijos data ir numeris 2021-05-18 22:36:18, Nr. 1128123371

IV. Pasirašymas

Parašo paskirtis: pasirašymas

Parašą sukūrusio asmens vardas, pavardė ir pareigos Gineta Bučmytė, Matininkė, GINETA BUČMYTĖ

Sertifikatas išduotas: Gineta Bučmytė

Parašo sukūrimo data ir laikas: 2021-05-18 22:36:18

Parašo formatas: XAdES-BASELINE-T

Laiko žymoje nurodytas laikas: 2021-05-18 22:37:40

Informacija apie sertifikavimo paslaugų teikėją: EID-SK 2016

Sertifikato galiojimo laikas 2019-07-24 11:37:02 – 2024-07-22 23:59:59

Parašo paskirtis: suderinimas

Parašą sukūrusio asmens vardas, pavardė ir pareigos Raminta Kovalevskienė, Vyresnioji kadastro specialistė, Valstybės įmonė Registrų centras

Sertifikatas išduotas: Raminta Kovalevskienė

Parašo sukūrimo data ir laikas: 2021-05-26 14:57:54

Parašo formatas: XAdES-BASELINE-T

Laiko žymoje nurodytas laikas: 2021-05-26 14:58:09

Informacija apie sertifikavimo paslaugų teikėją: RCSC IssuingCA

Sertifikato galiojimo laikas 2020-03-17 08:14:17 – 2022-03-17 08:14:17

V. Pagrindinio dokumento priedų skaičius – 1

VI. Pagrindinio dokumento pridedamų dokumentų skaičius – 0

VII. Pridedami dokumentai: nėra priedų

VIII. Dokumento specifikacijos identifikavimo žymuo ADOC-V1.0

IX. Programinės įrangos, kuria naudojantis sudarytas elektroninis dokumentas, pavadinimas
RC-DSS

X. Elektroninio dokumento grupė BeDOC

XI. Informacija apie elektroninio (-ių) parašo (-ų) tikrinimą (tikrinimo data)

Visi dokumente esantys elektroniniai parašai galioja (2021-10-13 17:26:35)

XII. Papildomi metaduomenys

Nuorašą suformavo G.Rimkė, 2021-10-13 17:26:35 RC-DSS

